

L'INS,
C'est quoi?



Mon espace santé,
C'est quoi ?



Mon dossier médical santé partagé,
C'est quoi ?



Identité Nationale de Santé



L'Identité Nationale de Santé (INS), pour quoi ?

Quand je vais chez le médecin,
Quand je vais chez le pharmacien
Quand j'ai vais à l'hôpital,
Mon identité peut être différente.
Par exemple,
quand je suis une femme,
mon nom de jeune fille est Dubois,
mon nom de mariée est Loiseau
et je peux aussi avoir plusieurs prénoms Marina et Anne.



Nom : **LOISEAU**
Prénom(s) de naissance : **Marina, Anne**
Date de naissance : 21/01/1980
Sexe : Féminin



Nom : **DUBOIS**
Prénom(s) de naissance : **Marina, Anne**
Date de naissance : 21/01/1980
Sexe : Féminin



Nom : **DUBOIS LOISEAU**
Prénom(s) de naissance : **Marina-Anne**
Date de naissance : 21/01/1980
Sexe : Féminin

L'Identité Nationale de Santé (INS), pour quoi ?

Quand mon identité est différente,
c'est un risque :

- de ne pas mettre les bonnes informations dans le bon dossier.
- d'avoir deux dossiers pour la même personne,
- ...

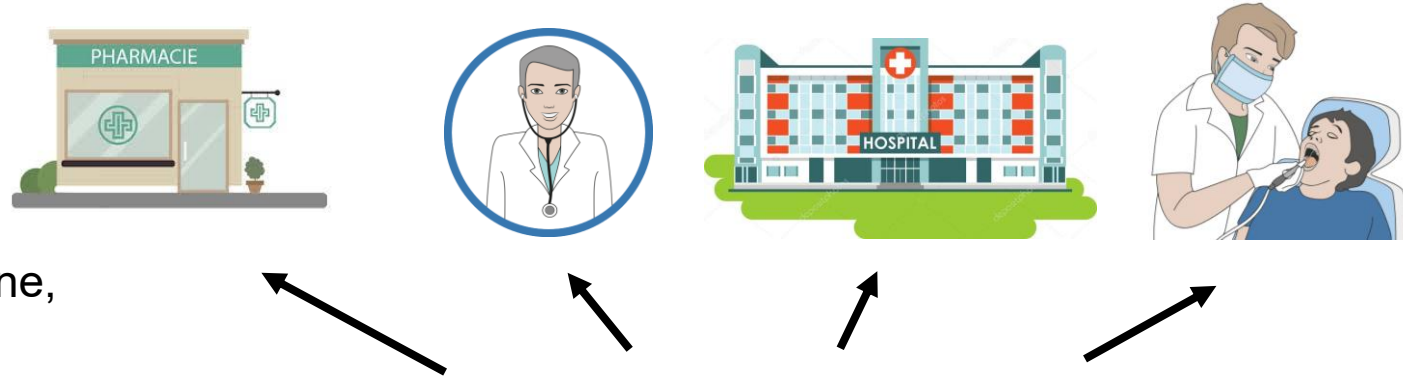

L'identité Nationale de Santé
est une sécurité dans mon parcours de santé.

Exemple :

Madame Loiseau Marina peut recevoir le traitement
de Madame Dubois Anna
qui sont deux personnes différentes.

Nom de naissance : DARK	
Prénom(s) de naissance : JEANNE MARIE	
Né(e) le : 13/08/1939	Lieu de naissance : 88154
N° matricule INS : 2 39 08 88 154 002 43	Sexe : F

L'Identité Nationale de Santé (INS), c'est quoi ?

L'Identité Nationale de Santé
c'est pour avoir une seule et unique identité.

L'Identité Nationale de Santé
est nationale,
c'est-à-dire
qu'elle est la même dans tout le pays.

est unique,
c'est à dire qu'il y en a qu'une seule par personne.

est pérenne.
c'est à dire qu'elle existe pour toujours.

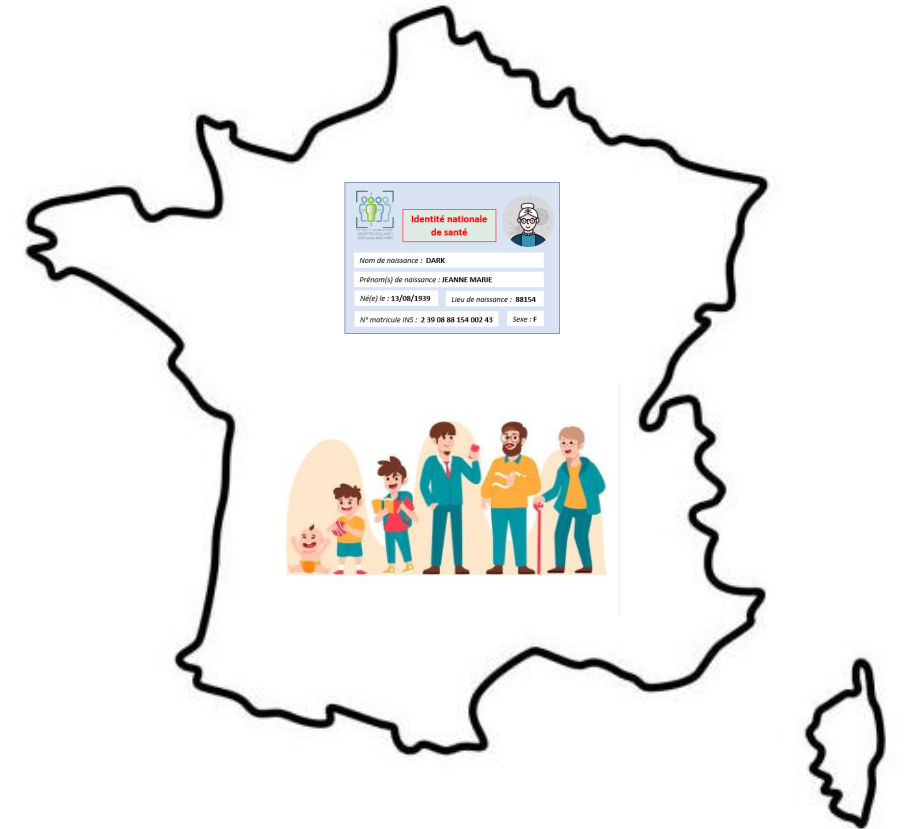

L'Identité Nationale de Santé (INS), comment ça marche ?

Aujourd'hui, pour bien m'identifier,

Il faut :

- Mon numéro de l'Identité Nationale de Santé,
- Mon nom de famille de naissance,
- Mon premier prénom de naissance,
- Mes autres prénoms de naissance,
- Ma date de naissance,
- Mon sexe : féminin ou masculin,
- Mon lieu de naissance (avec le code de INSEE) .

Matricule INS: 2 80 01 75 056 016 18

Code lieu de naissance : 75056

Nom de naissance : LOISEAU

Prénom(s) de naissance: Marina Anne

Date de naissance : 21/01/1980

Sexe: Féminin

**Toutes ces informations sont obligatoires
pour pouvoir créer mon numéro d'identité Nationale de Santé.**

L'Identité Nationale de Santé (INS), comment ça marche ?

Tous les professionnels qui m'accompagnent doivent vérifier mon identité.

Le professionnel vérifie mon identité avec un document à haut niveau de confiance.

Par exemple :
quand je suis admis en foyer de vie,
quand je rentre à l'hôpital.

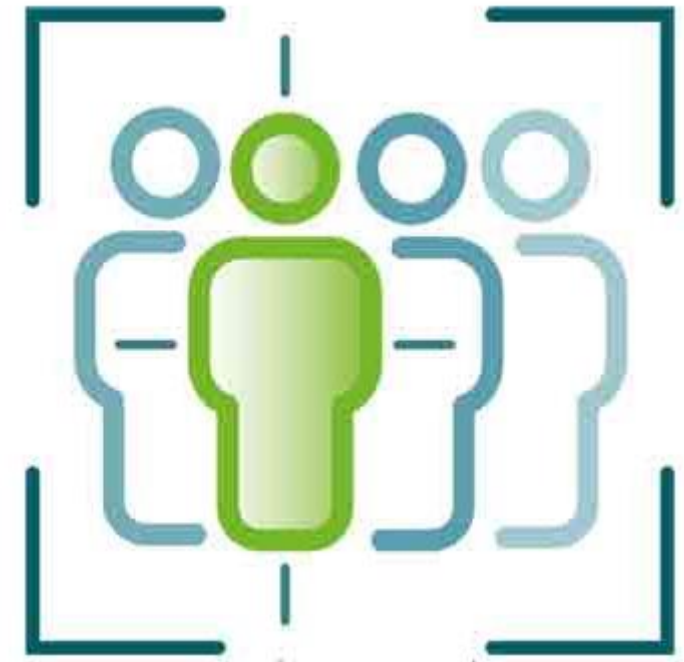

L'identité Nationale de Santé (INS), quels documents ?

Les documents à haut niveau de confiance sont :

Si je suis né en France

ou que j'ai une nationalité française :

- **Carte nationale d'identité**
- **Passeport**



Si j'ai moins de 18 ans

Si je n'ai pas de carte d'identité

Si je n'ai pas de passeport :

- **Livret de famille**
- **Extrait d'acte de naissance**



L'identité Nationale de Santé (INS, quels documents ?

Les documents à haut niveau de confiance sont :

si je suis né à l'étranger

ou que j'ai une nationalité étrangère à la France :

Passeport ou titre de séjour

Carte d'identité nationale

(pour les ressortissants de l'Union Européenne).



**Attention,
le professionnel ne peut pas
vérifier mon identité avec :**

- Ma carte Vitale
- Mon permis de conduire

Ce ne sont pas des documents
à haut niveau de confiance.



L'Identité Nationale de Santé et Mon espace santé .

Mon numéro d'identité nationale de santé est :

- **Sur mon attestation de sécurité sociale,**
- **Dans mon espace santé.**

Mon espace santé est
un espace numérique
qui rassemble toutes les informations sur ma santé.



Mon espace santé



Mon espace santé est un carnet de santé numérique.

Numérique veut dire,
que les documents ne sont pas en papier,
ils sont dans l'ordinateur.

Tout le monde a un espace santé de créé.

Si je veux aller sur mon espace santé,
je peux l'activer.

Pour activer mon espace santé,
je peux me faire aider
par un professionnel qui m'accompagne.



Mon espace santé



Les personnes qui peuvent
mettre les documents
dans mon espace santé sont :

- Moi
- Les professionnels de santé
par exemple : les médecins, les infirmiers,...
- Les professionnels qui m'accompagnent
par exemple les éducateurs, un assistant de service social.



Mon espace santé

Dans mon espace santé,
il y a plusieurs dossiers.

Dans mon espace santé,
il y a mes documents en santé

Par exemple :

les comptes rendus médicaux,
les ordonnances, les radios,...

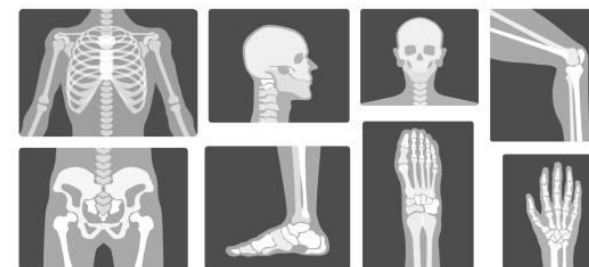

Mon espace santé



Dans mon espace santé
il y a mon agenda de santé
pour suivre mes rendez vous médicaux.



Dans mon espace santé
il y a une messagerie sécurisée
pour parler avec les professionnels de santé
et les professionnels qui m'accompagnent.



Les professionnels peuvent aussi parler entre eux de ma santé.

Mon espace santé



Dans mon espace santé
il y a mon DMP.



Le DMP est un dossier médical partagé avec
moi,

les professionnels de santé qui me soignent
les professionnels qui m'accompagnent.

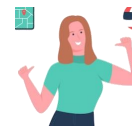

Le DMP est un carnet de santé numérique.



Le dossier médical partagé.



Dans mon DMP, il y a

- les résultats de mes examens médicaux,
- Mes ordonnances,
- Ma personne de confiance
- Mes directives anticipées
- Les noms des professionnels de santé qui me soignent (médecins, infirmiers, pharmacie, ...)
- Une partie de mon projet personnalisé,...

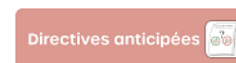
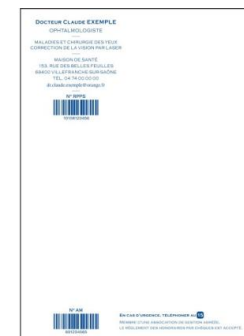

Le dossier médical partagé.



Je peux choisir qui regarde
mes documents de santé.



Je reçois un message sur mon téléphone,
ou sur mon adresse mail,
quand une information arrive sur mon DMP.

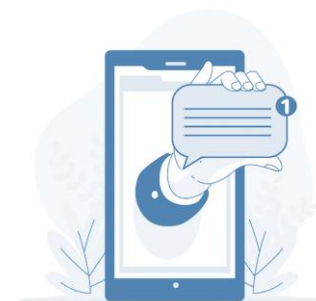

Je reçois le message
si j'ai activé mon espace santé.

Le dossier médical partagé.



L'information peut être :

« le pharmacien a mis
un document sur mon DMP ».

« le médecin a regardé
un compte rendu sur mon DMP ».

« un éducateur a envoyé
un mail à l'infirmière de l'ESAT »



Le dossier médical partagé.



Mon DMP est sécurisé.

À part :

- Moi,
- les professionnels de santé qui me soignent
- les professionnels qui m'accompagnent,

personne d'autre ne peut voir

les informations de mon DMP.

Mes documents sont protégés.



Le dossier médical partagé.



Quand un professionnel qui m'accompagne
va sur mon DMP pour :

- regarder un document,
- enregistrer un document,
- envoyer un message à un autre professionnel,

il doit me le dire avant de le faire .



Le dossier médical partagé.



Je peux refuser

que les professionnels qui m'accompagnent

- regardent mon DMP,
- envoient un message sur mon DMP
- mettent des documents sur mon DMP.



Si je refuse,

je dois faire un courrier à la directrice.

Je dois expliquer pourquoi je refuse.



Le portail RPPS +



Dans le cadre du programme ESMS numérique,

Certains professionnels du médico-social seront enregistrés dans le **portail RPPS+**

L'enregistrement dans le portail RPPS+ permet aux professionnels :

- D'accéder au **Dossier Usager Informatisé (IMAGO)**
- De consulter le **Dossier Médical Partagé** des personnes qui ne s'y sont pas opposées
- De disposer d'une messagerie sécurisée **MS Santé** nominative pour sécuriser les échanges de données de santé.





Le portail RPPS +



L'enregistrement des professionnels dans le portail RPPS+ est organisé par l'association.

Tous les professionnels sont concernés sauf :

- Les maîtresses de maisons
- Les services généraux

